

RECIBIDO POR  
PRESIDENCIA  
26 Feb 2025  
H.C.D.

**ACTA DE DECLARACIÓN JURADA PATRIMONIAL ANUAL**  
(ORDENANZA N° 16.880)

**DATOS DEL DECLARANTE:**

CARGO:	SECRETARIO H.C.D	
APELLIDO:	MORENO SALAS	
NOMBRE:	CARLOS ALBERTO	
FECHA DE NACIMIENTO:	14/03/1956	
TIPO y N° de DOCUMENTO:	DNI: 18.811.032	
ESTADO CIVIL:	CASADO	
CANTIDAD HIJOS A CARGO:	NINGUNO	
NOMBRE HIJO/A	DNI	EDAD
-----	-----	-----

**DATOS DEL CONYUGE:**

APELLIDO:  
NOMBRE:  
FECHA DE NACIMIENTO:  
TIPO y N° de DOCUMENTO:

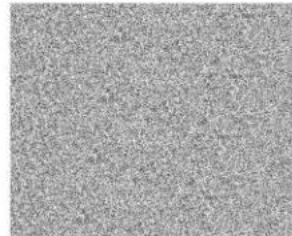

**DECLARACIÓN JURADA PATRIMONIAL ANUAL AL 31/12/2024.-**

DECLARO BAJO JURAMENTO: en los términos de la Ordenanza N 16.880 que mi estado patrimonial al día de la fecha se compone del ACTIVO y del PASIVO que se detalla en los ANEXOS "II", "III" y "IV" de la presente y que mis ingresos promedio son los que figuran en el ANEXO "I"; prestando expresa conformidad a la aplicación de las sanciones previstas en la referida NORMATIVA así como en la legislación vigente, en caso de incumplimiento y/o falsedad en los datos consignados por el suscripto en la presente acta.

CARLOS MORENO SALAS  
SECRETARIO  
H. CONCEJO DELIBERANTE  
de BAHIA BLANCA

LORENZA LAGO  
REGISTRADORA  
H. CONCEJO DELIBERANTE  
de BAHIA BLANCA

**ANEXO I  
INGRESOS**

**DATOS DEL DECLARANTE:**

ACTIVIDADES	INGRESOS MENSUALES NETOS (PROMEDIO)
Profesión Liberal	\$ -----
Comerciante	\$ -----
Socio / Accionista Sociedades	\$ -----
Remuneración (Rel. de Dependencia) PRIVADO	\$ 605.957,54
<b>Ingresos Provenientes de la Función Pública</b>	\$ -----
Rentas (alquileres y otros)	\$ -----
Otros – Jubilación ANSES	\$ 1.594.247,57
<b>SUBTOTAL INGRESOS DECLARANTE</b>	<b>\$ 2.200.205,11</b>

**DATOS DEL CONYUGE:**

ACTIVIDADES	INGRESOS MENSUALES NETOS (PROMEDIO)
Profesión Liberal	\$ -----
Comerciante	\$ -----
Socio / Accionista Sociedades	\$ -----
Remuneración (Rel. de Dependencia) PRIVADO	\$ -----
Otros	\$ -----
Jubilación A.N.S.E.S.	\$ 302.267,67
<b>SUBTOTAL INGRESOS CONYUGE</b>	<b>\$ 302.267,67</b>

<b>TOTAL INGRESOS MENSUALES NETOS (Prom.)</b>	<b>\$ 2.502.472,78</b>
---	------------------------

**OBSERVACIONES:** La remuneración promedio mensual de \$ 605.957,54 (anual \$ 7.271.490,53) corresponde a los meses de enero, febrero y mitad de marzo más liquidación final, no percibiendo remuneración alguna a partir de dicha fecha.

**CARLOS MORENO SALAS**  
SECRETARIO  
H. CONCEJO DELIBERANTE  
de BAHIA BLANCA

**LORENA HAAG**  
PROSECRETARIA  
H. CONCEJO DELIBERANTE  
de BAHIA BLANCA

**ANEXO II**  
**PATRIMONIO DEL DECLARANTE**

**ACTIVO (del DECLARANTE):**

**BIENES INMUEBLES:**

<b>11311</b>		Tipo:	CASA
Localidad:	BAHIA BLANCA	Provincia:	Buenos Aires
País:	ARGENTINA	% sobre el que resulta titular	50 %
Fecha de Adquisición:	01 / 03 /1989		
Precio de Adquisición:		\$	463.800,00
Valuación Fiscal:		\$	1.923.967,00
Valor de mercado actual (estimado):		\$	35.364.000,00 (su 50%)

<b>11312</b>		Tipo:	CASA
Localidad:	Monte Hermoso	Provincia:	Buenos Aires
País:	Argentina	% sobre el que resulta titular	100 %
Fecha de Adquisición:	01 / 02 /2006		
Precio de Adquisición:		\$	60.000,00
Valuación Fiscal:		\$	1.908.735,00
Valor de mercado actual (estimado):		\$	40.000.000,00

**BIENES MUEBLES REGISTRABLES:**

<b>11313</b>		Tipo:	Rodado
Marca: Chevrolet	Tracker 1.2 TAT Premier rural	Modelo:	2020
Dominio:	AE433RO	% sobre el que resulta titular	100 %
Fecha de Adquisición:	14/11/2024		
Precio de Adquisición:		\$	10.000.000,00
Valuación Fiscal:		\$	22.330.000,00
Valor de mercado actual (estimado):		\$	20.000.000,00

<b>11314</b>		Tipo:-----	-----
Marca:	-----	Modelo:	-----
Dominio:	-----	% sobre el que resulta titular	%
Fecha de Adquisición:	/ /		
Precio de Adquisición:		\$	-----
Valuación Fiscal:		\$	-----
Valor de mercado actual (estimado):		\$	-----

CARLOS MORENO S. NAJ  
SECRETARÍA  
H. CONCEJO DELIBERANTE  
DE BAHIA BLANCA

*Loog*  
LORENA HAAG  
PROSECRETARIA  
H. CONCEJO DELIBERANTE  
DE BAHIA BLANCA

**INVERSIONES:**

D-INV-PE-1			
Tipo:	Plazo Fijo	Moneda:	PESOS
Banco:	PROVINCIA	% sobre el que resulta titular	100 %
Saldo al:	31 / 12 /2024		
Saldo en pesos:		\$ 2.000.000,00	

D-INV-PE-2			
Tipo:	Plazo Fijo	Moneda:	-----
Banco:	-----	% sobre el que resulta titular	---- %
Saldo al:	/ /		
Saldo en pesos:		\$ -----	

D-INV-TVA-1			
Tipo:	Titulos, Accs., otros.	Moneda:	-----
Institución:	-----	% sobre el que resulta titular	%
Monto al:	/ /		
Monto en pesos:		\$ -----	

D-INV-TVA-2			
Tipo:	Titulos, Accs., otros.	Moneda:	-----
Institución:	-----	% sobre el que resulta titular	%
Monto al:	/ /		
Monto en pesos:		\$ -----	

**CREDITOS:**

D-CR-1			
Fecha Origen:	/ /	Tipo:	-----
CUIT/CUIL Deudor:	- -	Moneda:	-----
Saldo al:	/ /	% sobre el que resulta titular	%
Saldo en pesos:		\$ -----	
Nombre / Razón Social Deudor: -----			

D-CR-2			
Fecha Origen:	/ /	Tipo:	-----
CUIT/CUIL Deudor:	- -	Moneda:	-----
Saldo al:	/ /	% sobre el que resulta titular	%
Saldo en pesos:		\$ -----	
Nombre / Razón Social Deudor: -----			

CARL... SALAS  
SECRETARIO  
H. CONEJO DELIBERANTE  
de BAHIA BLANCA

*Loa*  
LORENA HAAG  
PROSECRETARIA  
H. CONEJO DELIBERANTE  
de BAHIA BLANCA

**CUENTAS BANCARIAS:**

D-CB-1			
Tipo:	Cuenta Sueldos	Moneda:	PESOS
Banco:	Provincia de Buenos Aires	% sobre el que resulta titular	100 %
Saldo al:	31 / 12 /2024		
Saldo en pesos:		\$ 1.848.550,00	

D-CB-2			
Tipo:	Cuenta Sueldos	Moneda:	PESOS
Banco:	Provincia de Buenos Aires	% sobre el que resulta titular	100 %
Saldo al:	31 / 12 /2024		
Saldo en pesos:		\$ 505,00	

D-CB-3			
Tipo:	Cuenta Sueldos	Moneda:	PESOS
Banco:	Provincia de Buenos Aires	% sobre el que resulta titular	100 %
Saldo al:	31 / 12 /2024		
Saldo en pesos:		\$ 18.006,00	

D-CB-4			
Tipo:	Caja de ahorros	Moneda:	PESOS
Banco:	Provincia de Buenos Aires	% sobre el que resulta titular	100 %
Saldo al:	31 / 12 /2024		
Saldo en pesos:		\$ 287,00	

D-CB-5			
Tipo:	Caja de ahorros	Moneda:	Dólares
Banco:	Provincia de Buenos Aires	% sobre el que resulta titular	100 %
Saldo al:	31 / 12 / 2024		
Saldo en pesos:		\$ 21.394,00	

**PARTICIPACIONES EN SOCIEDADES: (NO POSEO)**

D-PSC-1			
Fecha Ing./ Adq.:	/ /	Tipo: -----	-----
CUIT/CUIL Sociedad:	- -	Cargo Directivo:	SI / NO
Estados Contables al:	/ /	% de participación	%
Valor Patrimonial Proporcional en pesos:		\$ -----	
Razón Social de la Sociedad:		-----	

D-PSC-2			
Fecha Ing./ Adq.:	/ /	Tipo: -----	-----
CUIT/CUIL Sociedad:	- -	Cargo Directivo:	SI / NO
Estados Contables al:	/ /	% de participación	%
Valor Patrimonial Proporcional en pesos:		\$ -----	
Razón Social de la Sociedad:		-----	

CARLOS MORENO SALAS  
SECRETARIO  
H. CONCEJO DELIBERANTE  
de BAHIA BLANCA

*Loag*  
LORENA HAAG  
PROSECRETARIA  
H. CONCEJO DELIBERANTE  
de BAHIA BLANCA

**DINERO EN EFECTIVO:**

D-DD-1			
Moneda:	-----	% sobre el que resulta titular	----- %
Saldo al: 31/12/2024	/ /		
Cotización utilizada:		al ( / / . ) \$	-----
Saldo equivalente en pesos:		\$	-----

D-DD-2			
Moneda:	-----	% sobre el que resulta titular	----- %
Saldo al: 31/12/2024	/ /		
Cotización utilizada:		al ( / / . ) \$	-----
Saldo equivalente en pesos:		\$	-----

**PASIVO (del DECLARANTE):**

**DEUDAS:**

D-DD-1			
Fecha Origen:	/ /	Moneda:	-----
CUIT/CUIL Deudor:	- -	Monto Original:	\$
Saldo en pesos:		Saldo al:	/ /
Nombre / Razón Social Acreedor:		\$	-----

D-DD-2			
Fecha Origen:	/ /	Moneda:	-----
CUIT/CUIL Deudor:	- -	Monto Original:	\$
Saldo en pesos:		Saldo al:	/ /
Nombre / Razón Social Acreedor:		\$	-----

D-DD-3			
Fecha Origen:	/ /	Moneda:	-----
CUIT/CUIL Deudor:	- -	Monto Original:	\$
Saldo en pesos:		Saldo al:	/ /
Nombre / Razón Social Acreedor:		\$	-----

D-DD-4			
Fecha Origen:	/ /	Moneda:	-----
CUIT/CUIL Deudor:	- -	Monto Original:	\$
Saldo en pesos:		Saldo al:	/ /
Nombre / Razón Social Acreedor:		\$	-----

CARLOS MORENO SALAS  
SECRETARIO  
H. CONCEJO DELIBERANTE  
de BAHIA BLANCA

*Lozano*  
LORENA G.  
PROSECRETARIA  
H. CONCEJO DELIBERANTE  
de BAHIA BLANCA

**APORTES del DECLARANTE A SU PARTIDO POLITICO:**

D-AIPO-1			
Moneda:	-----	% sobre la base de calculo	%
Base de cálculo:			
Aporte mensual estimado en pesos:		\$ -----	

D-AIPO-2			
Moneda:	-----	% sobre la base de calculo	%
Base de cálculo:			
Aporte mensual estimado en pesos:		\$ -----	

**OTROS DATOS del DECLARANTE:**

D-OTROS-1	
-----	
-----	

D-OTROS-2	
-----	
-----	

**OBSERVACIONES:** sin observaciones .....

.....

.....

.....

.....

.....

.....

.....

.....

CARLOS MORENO DE LAS  
SECRETARIO  
H. CONCEJO DELIBERANTE  
de BAHIA BLANCA

*Loaga*  
LORENA HAAG  
PROSECRETARIA  
H. CONCEJO DELIBERANTE  
de BAHIA BLANCA



**ANEXO III**  
**PATRIMONIO DEL CÓNYUGE**

**ACTIVO (del CONYUGE):**

**BIENES INMUEBLES:**

<b>D-BI-1</b>		Tipo:	CASA
Localidad:	BAHIA BLANCA	Provincia:	Buenos Aires
País:	ARGENTINA	% sobre el que resulta titular	50 %
Fecha de Adquisición:	01 / 03 /1989		
Precio de Adquisición:		\$	463.800,00
Valuación Fiscal:		\$	1.923.967,00
Valor de mercado actual (estimado):		\$	35.364.000,00 (su 50%)

<b>C-BI-2</b>		Tipo:	-----
Localidad:	-----	Provincia:	-----
País:	-----	% sobre el que resulta titular	---- %
Fecha de Adquisición:	/ /		
Precio de Adquisición:		\$	-----
Valuación Fiscal:		\$	-----
Valor de mercado actual (estimado):		\$	-----

**BIENES MUEBLES REGISTRABLES:**

<b>C-BMR-1</b>		Tipo:	-----
Marca:		Modelo:	
Dominio:		% sobre el que resulta titular	%
Fecha de Adquisición:	/ /		
Precio de Adquisición:		\$	-----
Valuación Fiscal:		\$	-----
Valor de mercado actual (estimado):		\$	-----

<b>C-BMR-2</b>		Tipo:	-----
Marca:		Modelo:	
Dominio:		% sobre el que resulta titular	%
Fecha de Adquisición:	/ /		
Precio de Adquisición:		\$	-----
Valuación Fiscal:		\$	-----
Valor de mercado actual (estimado):		\$	-----

CARLOS MORENO S... AS  
SECRETARIO  
H. CONCEJO DELIBERANTE...  
de BAHIA BLANCA

*Lorena*  
LORENA...  
PROSECRETARIA  
H. CONCEJO DELIBERANTE  
de BAHIA BLANCA



**INVERSIONES:**

G-INNV-IPF-1			
Tipo:	Plazo Fijo	Moneda:	-----
Banco:	-----	% sobre el que resulta titular	%
Saldo al:	/ /		-----
Saldo en pesos:		\$	-----

G-INNV-IPF-2			
Tipo:	Plazo Fijo	Moneda:	-----
Banco:		% sobre el que resulta titular	%
Saldo al:	/ /		-----
Saldo en pesos:		\$	-----

G-INNV-IVA-1			
Tipo:	Titulos, Accs., otros.	Moneda:	-----
Institución:		% sobre el que resulta titular	%
Monto al:	/ /		
Monto en pesos:		\$	-----

G-INNV-IVA-2			
Tipo:	Titulos, Accs., otros.	Moneda:	-----
Institución:		% sobre el que resulta titular	%
Monto al:	/ /		
Monto en pesos:		\$	-----

**CRÉDITOS:**

G-CR-1			
Fecha Origen:	/ /	Tipo:	-----
CUIT/CUIL Deudor:	- -	Moneda:	-----
		% sobre el que resulta titular	%
Saldo al:	/ /		
Saldo en pesos:		\$	-----
Nombre / Razón Social Deudor:		-----	

G-CR-2			
Fecha Origen:	/ /	Tipo:	-----
CUIT/CUIL Deudor:	- -	Moneda:	-----
		% sobre el que resulta titular	%
Saldo al:	/ /		
Saldo en pesos:		\$	-----
Nombre / Razón Social Deudor:		-----	

CARLOS MORENO SALAS  
SECRETARIO  
H. CONCEJO DELIBERANTE  
de SAN JUAN BLANCA



LORENA HAAG  
PROSECRETARIA  
H. CONCEJO DELIBERANTE  
de SAN JUAN BLANCA

**CUENTAS BANCARIAS:**

C-CB-1			
Tipo:	Caja de ahorro	Moneda:	PESOS
Banco:	Banco Provincia de Buenos Aires	% sobre el que resulta titular	100 %
Saldo al:	31 / 12 / 2024		
Saldo en pesos:			\$ 250.000,00

C-CB-2			
Tipo:	-----	Moneda:	-----
Banco:		% sobre el que resulta titular	----- %
Saldo al:	/ /		
Saldo en pesos:			\$ -----

C-CB-3			
Tipo:	-----	Moneda:	-----
Banco:		% sobre el que resulta titular	----- %
Saldo al:	/ /		
Saldo en pesos:			\$ -----

**PARTICIPACIONES EN SOCIEDADES:**

C-PSC-1			
Fecha Ing./ Adq.:	/ /	Tipo:	-----
CUIT/CUIL Sociedad:	- -	Cargo Directivo:	SI / NO
Estados Contables al:	/ /	% de participación	%
Valor Patrimonial Proporcional en pesos:			\$ -----
Razón Social de la Sociedad:			-----

C-PSC-2			
Fecha Ing./ Adq.:	/ /	Tipo:	-----
CUIT/CUIL Sociedad:	- -	Cargo Directivo:	SI / NO
Estados Contables al:	/ /	% de participación	%
Valor Patrimonial Proporcional en pesos:			\$ -----
Razón Social de la Sociedad:			-----

C-PSC-3			
Fecha Ing./ Adq.:	/ /	Tipo:	-----
CUIT/CUIL Sociedad:	- -	Cargo Directivo:	SI / NO
Estados Contables al:	/ /	% de participación	%
Valor Patrimonial Proporcional en pesos:			\$ -----
Razón Social de la Sociedad:			-----

CARLOS MORENO SALAS  
SECRETARIO  
H. CONCEJO DELIBERANTE  
de BAHIA BLANCA

  
LORENZA NAAG  
PROSECRETARIA  
H. CONCEJO DELIBERANTE  
de BAHIA BLANCA

**DINERO EN EFECTIVO:**

CITIVO-1			
Moneda:		% sobre el que resulta titular	%
Saldo al:	/ /		-----
Cotización utilizada:		al ( / / .) \$	
Saldo equivalente en pesos:		\$ -----	

CITIVO-2			
Moneda:		% sobre el que resulta titular	%
Saldo al:	/ /		-----
Cotización utilizada:		al ( / / .) \$ -----	
Saldo equivalente en pesos:		\$ -----	

CITIVO-3			
Moneda:		% sobre el que resulta titular	%
Saldo al:	/ /		-----
Cotización utilizada:		al ( / / .) \$ -----	
Saldo equivalente en pesos:		\$ -----	

**PASIVO (del CONYUGE):****DEUDAS:**

CDD-1		Moneda:	-----
Fecha Origen:	/ /	Monto Original:	\$ -----
CUIT/CUIL Deudor:	- -	Saldo al:	/ /
Saldo en pesos:		\$ -----	
Nombre / Razón Social Acreedor:		-----	

CDD-2		Moneda:	-----
Fecha Origen:	/ /	Monto Original:	\$
CUIT/CUIL Deudor:	- -	Saldo al:	/ /
Saldo en pesos:		\$ -----	
Nombre / Razón Social Acreedor:		-----	

**OBSERVACIONES:** sin observaciones

CARLOS MORENO SALAS  
SECRETARIO  
H. CONCEJO DELIBERANTE  
DE SANTA BLANCA

LORETTA HAAG  
PROSECUTORIA  
H. CONCEJO DELIBERANTE  
DE SANTA BLANCA

**ANEXO IV  
BALANCES PRESENTADOS**

<b>BALANCE-1</b>			
CUIT/CUIL Sociedad:	- -	Cantidad de fojas:	/ / fs.
Razón Social de la Sociedad:		-----	

<b>BALANCE-2</b>		Estados Contables al:	
CUIT/CUIL Sociedad:	- -	Cantidad de fojas:	/ / fs.
Razón Social de la Sociedad:		-----	

<b>BALANCE-3</b>		Estados Contables al:	
CUIT/CUIL Sociedad:	- -	Cantidad de fojas:	/ / fs.
Razón Social de la Sociedad:		-----	

<b>BALANCE-4</b>		Estados Contables al:	
CUIT/CUIL Sociedad:	- -	Cantidad de fojas:	/ / fs.
Razón Social de la Sociedad:		-----	

<b>TOTAL FOJAS ANEXO SIN LA PRESENTE CARATULA:</b>	<b>FS.</b>
--	------------

**DECLARACIÓN**

DECLARO BAJO JURAMENTO que los bienes, créditos, derechos, participaciones, deudas, actividades e ingresos declarados precedentemente son fehacientes y actualizados a las fechas indicadas, tanto en el país como en el exterior, y que no cuento con otros ingresos que los manifestados. Así también declaro que es exacta la relación de bienes de mi cónyuge o conviviente e hijos menores no emancipados.

LUGAR: BAHIA BLANCA      FECHA: 26/ 02/ 2025



**Carlos Alberto Moreno Salas      18.811.032**

**FIRMA**

**ACLARACIÓN**

**DNI**

**Artículo 268°(3) Código Penal:** Será reprimido con prisión de quince días a dos años, e inhabilitación especial perpetua al que, en razón de su cargo, estuviere obligado por ley a presentar un declaración jurada patrimonial y omitiere hacerlo.  
El delito se configurará cuando mediando notificación fehaciente de la intimación respectiva el sujeto obligado no hubiera dado cumplimiento a los deberes aludidos dentro de los plazos que fija la ley y cuya aplicación corresponda.  
En la misma pena incurrirá el que, maliciosamente, falseare u omitiera insertar los datos que las referidas declaraciones juradas deban contener de conformidad con las leyes y reglamentos aplicables.

**OBSERVACIONES: Sin observaciones**

**CARLOS MORENO SALAS**  
SECRETARIO  
H. CONCEJO DELIBERANTE  
CO. BAHIA BLANCA

  
**LORENA HAAG**  
PROSECRETARIA  
H. CONCEJO DELIBERANTE  
CO. BAHIA BLANCA